

Curso Modular de Odontología Multidisciplinar

Módulo VII: Implantes inmediatos. 3 días

Diagnóstico diferencial: ¿Conservar o extraer?
Toma de decisiones
Técnica quirúrgica y protocolo de fresado
Técnicas de preservación de reborde
Provisionalización inmediata
Mantenimiento o creación del perfil de emergencia
Regeneración ósea en implantes post-extracción
Regeneración de tejido blando en implantes post-extracción

Contenido teórico

Contenido práctico

Taller: colocación de implante post-extracción en modelo y confección de provisional

Paciente en directo: implante post-extracción y provisional inmediato

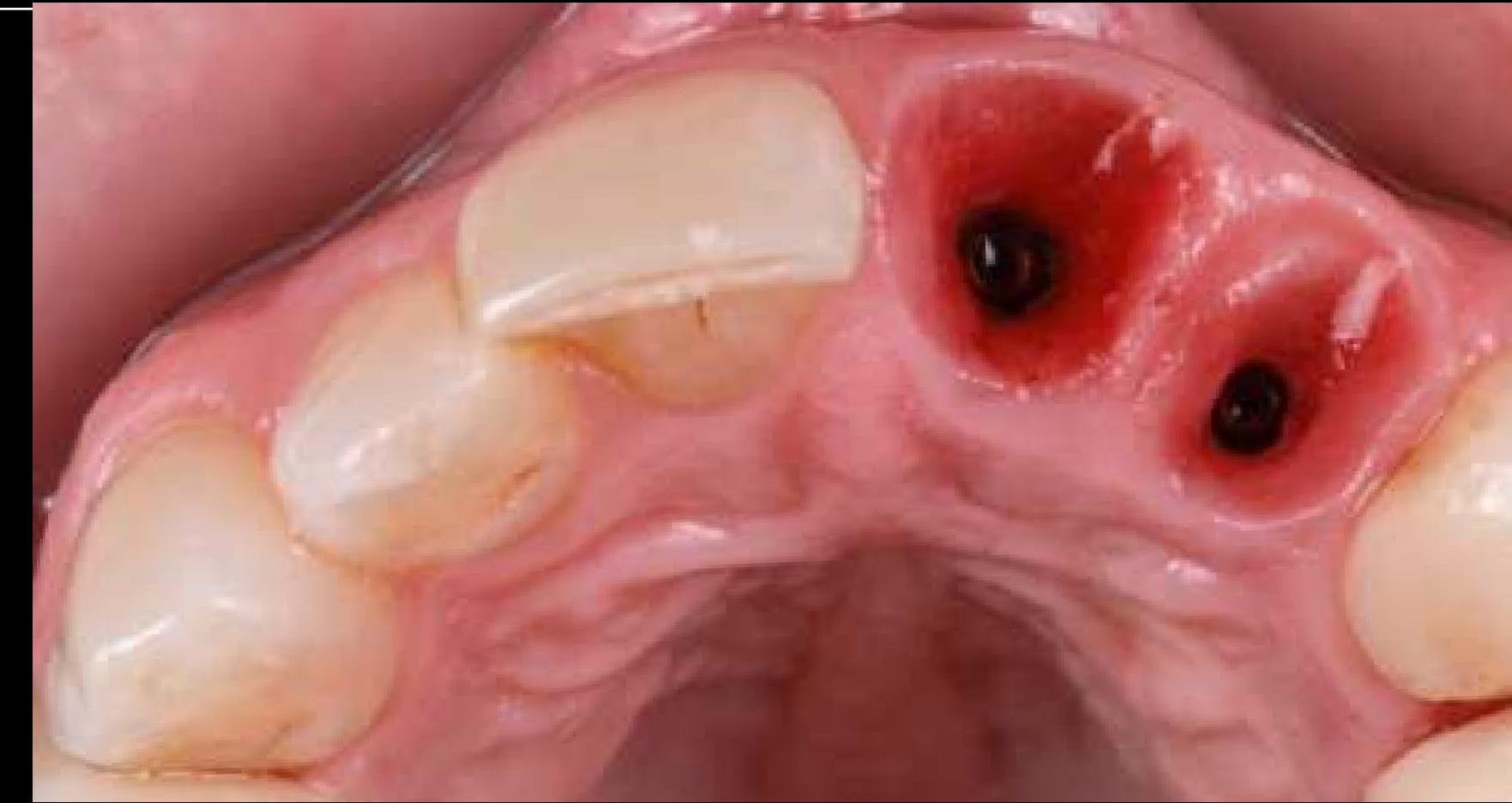

Módulo VII: Implantes inmediatos. 3 días

DÍA 1

- 9:00 - 11:00 ¿Conservar o extraer? Toma de decisiones
- 11:00 - 11:30 *Coffee Break*
- 11:30 - 14:00 Implante inmediato: indicaciones y contraindicaciones. Limitaciones. Cuidados pre y postquirúrgicos. Técnica quirúrgica paso a paso y protocolo de fresado.
- 14:00 - 15:30 Almuerzo
- 15:30 - 18:00 Regeneración ósea y de tejidos blandos en implantes inmediatos
Provisionalización inmediata. Preservación o creación del perfil de emergencia
Injerto de tejido blando en implantes post-extracción
- 18:00 - 18:30 *Coffee break*
- 18:30 - 20:00 **PACIENTE EN DIRECTO:** Implante Inmediato y provisional inmediato.

DÍA 2

- 9:00 - 11:00 **PACIENTE EN DIRECTO:** Rehabilitación superior o inferior sobre implantes inmediatos con provisionalización
- 11:00 - 11:30 *Coffee Break*
- 11:30 - 14:00 **PACIENTE EN DIRECTO:** Rehabilitación superior o inferior sobre implantes inmediatos con provisionalización
- 14:00 a 15:30 *Almuerzo*
- 15:30 - 18:00 Aplicación de técnicas mucogingivales en implantología y resultados a largo plazo: razonamiento
Implantes inmediatos en lechos infectados: protocolo
Implante inmediato vs. diferido: ventajas e inconvenientes. Criterios de selección de técnica
Alternativas al implante inmediato y breve revisión de la literatura

- 9:00 - 11:00 Complicaciones estéticas más frecuentes: cómo prevenirlas y tratarlas
Distintos abordajes: incisión palatinizada, roll-on, implante diferido, inmediato con y sin provisional
Preservación de cresta: cuándo, cómo y por qué ?
Técnicas de preservación de reborde
- 11:00 - 11:30 *Coffee Break*
- 11:30 - 14:00 **PRÁCTICA:** colocación de implante inmediato en tipodonto y confección del provisional inmediato
- 14:00 a 15:30 Almuerzo
- 15:30 - 18:00 Presentación y discusión de casos por los alumnos





Condiciones

Lugar de celebración del curso **Clínica MEDA. Avda Pérez Colino 22-24, local. 24402 PONFERRADA (León)**

Contacto **medaformacion@gmail.com**

Fechas provisionales

MÓDULO I. FOTOGRAFÍA , VÍDEO Y DIAGNÓSTICO. **30 enero -1 febrero 2020**

MÓDULO II. CIRUGÍA MUCOGINGIVAL BÁSICA Y AVANZADA. **23 - 26 septiembre 2020**

MÓDULO III. PRÓTESIS ESTÉTICA ADHESIVA. **28 - 31 octubre 2020**

MÓDULO IV. PERIODONCIA. **26 - 28 noviembre 2020**

MÓDULO V. REGENERACIÓN ÓSEA GUIADA. **13 -16 enero 2021**

MÓDULO VI. REHABILITACIÓN PROSTODÓNTICA. TALLADO, PROVISIONALES Y REGISTROS. **17-20 marzo 2021**

MÓDULO VII. IMPLANTES INMEDIATOS. **8 - 10 julio 2021**

MÓDULO VIII. REHABILITACIÓN MULTIDISCIPLINAR COMPLEJA. REPASO Y PRESENTACIÓN DE CASOS. **2 - 4 septiembre 2021**

Inscripción

Precio total del curso: **12.000€**. Módulos independientes: consultar.

Reserva de matrícula: **2.400€** por **transferencia bancaria o domiciliación bancaria antes del 30 de noviembre de 2019**.

Resto de pagos: **2.400€** por **domiciliación bancaria** en abril 2020, octubre 2020, abril 2021, julio 2021

Para cancelaciones realizadas antes de 30 días del comienzo del curso se reembolsará el 50 % del importe de la reserva.

Inscripción no reembolsable durante el mes anterior al comienzo del curso.

Máximo de inscripciones: **20 alumnos**. La reserva se realizará por orden de inscripción.

