

Curso Modular de Odontología Multidisciplinaria

Módulo VI: Rehabilitación Prostodóntica. Integración de la Endodoncia y Ortodoncia. 4 días

DV: cómo establecerla. ATM

Tipos de tallado

Hilo de retracción: cómo seleccionarlo

Comunicación con el laboratorio: color, impresiones, registros, montaje en articulador

Provisionales. tipos, técnica, materiales

Selección de pilares y materiales: CAD/CAM

Prueba de estructura y bizcocho

Cementado

Ajuste de oclusión y tallado selectivo

Reevaluación

Contenido teórico

Contenido práctico

Paciente en directo: tallado y confección de provisionales

Taller: tallado y confección de provisionales en fantomas



Módulo VI: Rehabilitación Prostodóntica. Integración de la Endodoncia y Ortodoncia. 4 días

DÍA 1

9:00 - 11:00 DV: mantener o reestablecer. Patología de la ATM y su enfoque. Desprogramación. Registros iniciales y montaje inicial. Diagnóstico y encerado inicial. Confección de guías para el tallado. Tipos de tallado según el biotipo y restauración final. Fresas necesarias. Tallado supra, yuxta o subgingival. Selección y colocación de hilo de retracción: ¿cuándo y por qué?

11:00 - 11:30 *Coffee Break*

12:00 - 14:00 Toma de impresiones en dientes o implantes: materiales de impresión y su manejo. Técnicas de impresión. Ventajas e inconvenientes. Comunicación con el laboratorio: color, impresiones, y montaje en articulador y registros interoclusales. Provisionales. tipos, técnica, materiales. Selección de pilares: atornillar o cementar. CAD/CAM

14:00 - 15:30 *Almuerzo*

15:30 - 18:00 **PACIENTE EN DIRECTO:** Tallado de rehabilitación

18:00 - 18:30 *Coffee Break*

18:00 - 20:00 **PACIENTE EN DIRECTO:** confección de provisionales



DÍA 2

9:00 - 11:00 Prueba de estructura: ajuste y reevaluación intermaxilar. Prueba de bizcocho: análisis ajuste, estética, oclusión. Cementado definitivo supra y subgingival. Cementado adhesivo. Tipos de cementos. Técnicas de cementación en dientes e implantes. Ajuste de la oclusión y tallado selectivo

11:00 - 11:30 *Coffee Break*

11:30 - 14:00 **PRÁCTICA:** tallado de varias piezas en fantasmas y confección de provisionales

14:00 a 15:30 *Almuerzo*

15:30 - 18:00 **Presentación y discusión de casos** por los alumnos



Curso Modular de Odontología Multidisciplinar

Módulo VI: Rehabilitación Prostodóntica. Integración de la Endodoncia y Ortodoncia. 4 días

¿Cuándo conservar o extraer un diente endodonciado?
La cirugía periapical: sus límites
Descripción de la técnica y enfoque microquirúrgico
Cómo usarlo con fines estéticos
La extrusión ortodóntica como instrumento de regeneración de tejidos
Análisis de casos clínicos y debate

Contenido teórico

Contenido práctico

Práctica de cirugía periapical en modelo

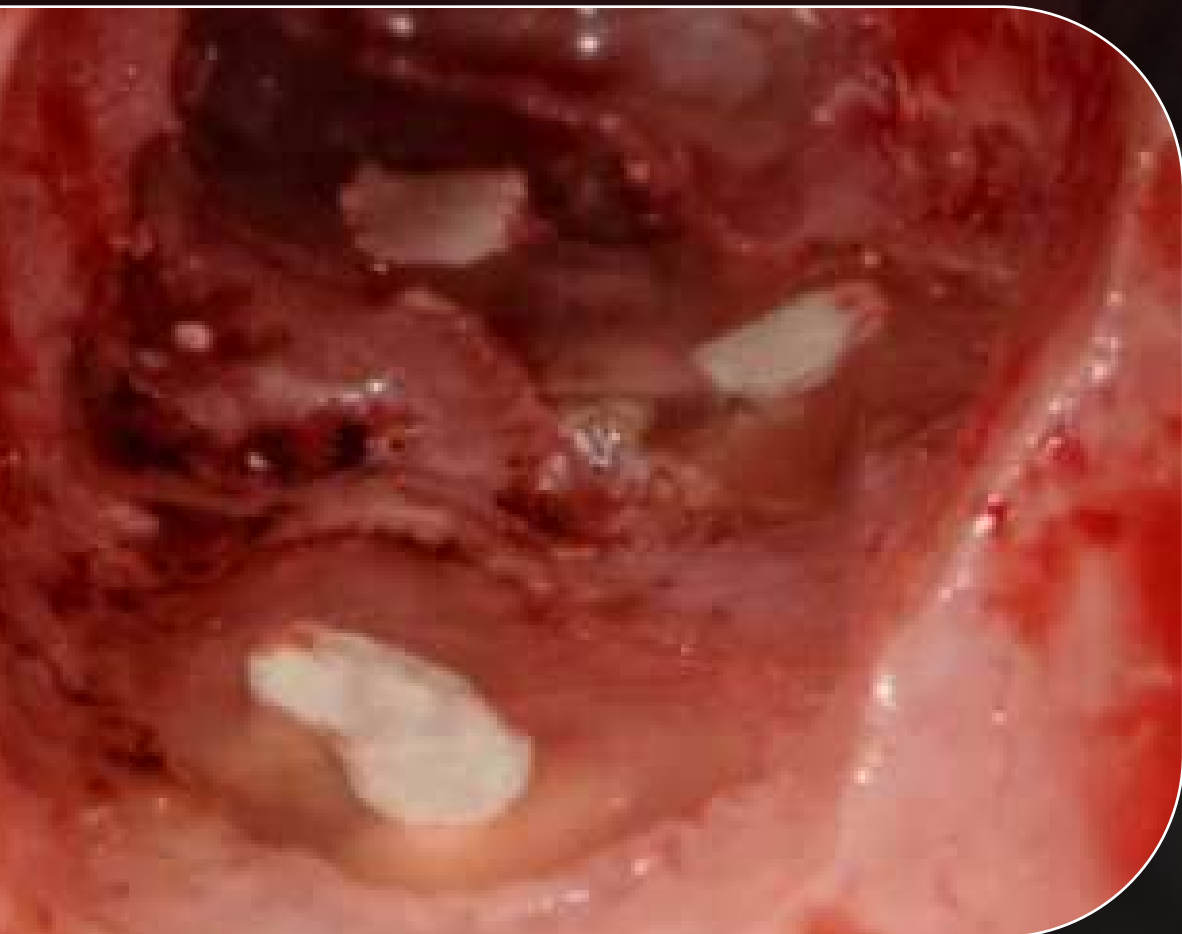

DÍA 3

9:00 - 11:00 Endodoncia y Ortodoncia aplicadas al tto multidisciplinar. Ventajas, inconvenientes y riesgos. Valoración de las alternativas y del timing. Movimientos básicos de ortodoncia

11:00 - 14:00 *Coffee Break*

11:30 - 14:00 Tratamientos "heroicos" en endodoncia: toma de decisiones. La cirugía periapical como alternativa a la extracción: materiales, instrumental y técnica.
Extrusión ortodóntica del diente desahuciado: manejo y tiempos, ventajas e inconvenientes. Implante ortodóntico como método de anclaje

14:00 - 15:30 *Almuerzo*

15:30 - 18:00 **PACIENTE EN DIRECTO:** Cirugía Periapical. Debate

18:00 - 18:30 *Coffee break*

18:30 - 20:00 Presentación de casos multidisciplinarios. Debate

DÍA 4

9:00 - 11:00 Desarrollo de casos multidisciplinarios paso a paso: Debate

11:30 - 14:00 **PRÁCTICA** en modelos de cirugía periapical y colocación de microimplante ortodóntico

14:00 a 15:30 *Almuerzo*

15:30 - 18:00 **Debate de casos aportados por los asistentes**



Condiciones

Lugar de celebración del curso **Clínica MEDA. Avda Pérez Colino 22-24, local. 24402 PONFERRADA (León)**

Contacto **medaformacion@gmail.com**

Fechas provisionales

MÓDULO I. FOTOGRAFÍA , VÍDEO Y DIAGNÓSTICO. **30 enero -1 febrero 2020**

MÓDULO II. CIRUGÍA MUCOGINGIVAL BÁSICA Y AVANZADA. **23 - 26 septiembre 2020**

MÓDULO III. PRÓTESIS ESTÉTICA ADHESIVA. **28 - 31 octubre 2020**

MÓDULO IV. PERIODONCIA. **26 - 28 noviembre 2020**

MÓDULO V. REGENERACIÓN ÓSEA GUIADA. **13 -16 enero 2021**

MÓDULO VI. REHABILITACIÓN PROSTODÓNTICA. TALLADO, PROVISIONALES Y REGISTROS. **17-20 marzo 2021**

MÓDULO VII. IMPLANTES INMEDIATOS. **8 - 10 julio 2021**

MÓDULO VIII. REHABILITACIÓN MULTIDISCIPLINAR COMPLEJA. REPASO Y PRESENTACIÓN DE CASOS. **2 - 4 septiembre 2021**

Inscripción

Precio total del curso: **12.000€**. Módulos independientes: consultar.

Reserva de matrícula: **2.400€** por **transferencia bancaria o domiciliación bancaria antes del 30 de noviembre de 2019**.

Resto de pagos: **2.400€** por **domiciliación bancaria** en abril 2020, octubre 2020, abril 2021, julio 2021

Para cancelaciones realizadas antes de 30 días del comienzo del curso se reembolsará el 50 % del importe de la reserva.

Inscripción no reembolsable durante el mes anterior al comienzo del curso.

Máximo de inscripciones: **20 alumnos**. La reserva se realizará por orden de inscripción.

