

Curso Modular de Odontología Multidisciplinaria

Módulo V. Regeneración Ósea Guiada. 4 días

Diagnóstico y planificación
Anatomía ósea asociada y tipos de defectos
Biomateriales: sustitutos óseos y membranas
Sistemas de fijación: tornillos, chinchetas, mallas, etc
Diseño del colgajo
Tratamiento de las dehiscencias
Tratamiento de las fenestraciones
Técnicas de suturas
Elevación de seno: técnicas, indicaciones, consideraciones pre y postoperatorias
Tratamiento de las complicaciones
Periimplantitis: alternativas de tratamiento

Contenido teórico

Contenido práctico

Paciente en directo: regeneración ósea con biomateriales. Elevación de seno

Taller: regeneración de defectos horizontales y verticales en cabezas de cerdo.
Elevación de seno en modelos

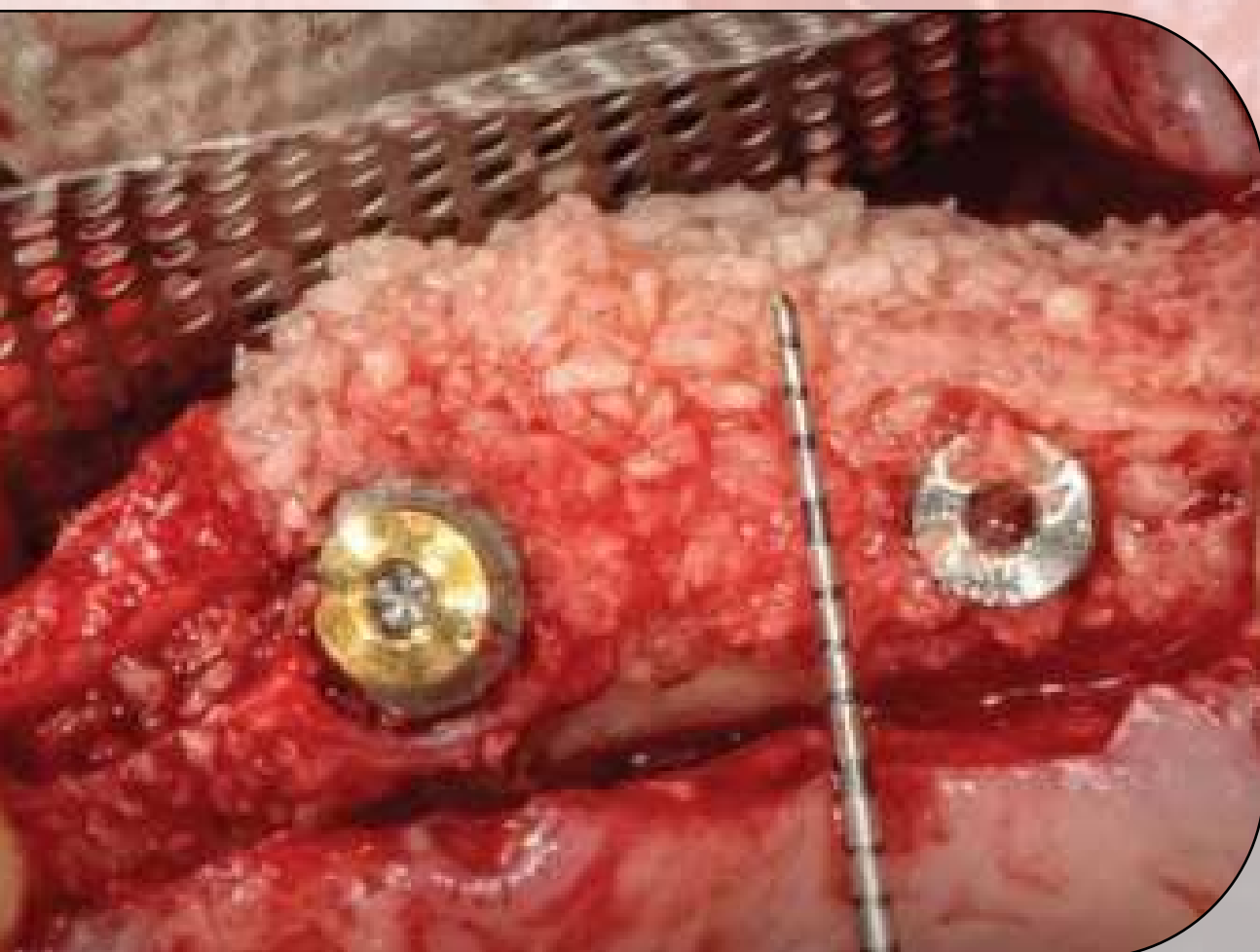

DÍA 1

9:00 - 11:00 Biología ósea y clasificación de los tipos de defecto. Indicaciones y requisitos para la regeneración ósea.
Biomateriales: Tipos de sustitutos óseos.
Tipos de membrana

11:00 - 11:30 *Coffee break*

11:30 - 14:00 Diseño de colgajos y técnicas de sutura para ROG. Instrumental necesario y sistemas de fijación.
Tratamiento de las complicaciones: dehiscencias y fenestraciones.

14:00 - 15:30 *Almuerzo*

15:30 - 18:00 **PACIENTE EN DIRECTO:** ROG horizontal

18:00 - 18:30 *Coffee Break*

18:30 - 20:00 **PACIENTE EN DIRECTO:** ROG horizontal (continuación)

DÍA 2

9:00 - 11:00 Elevación de seno: anatomía del área, indicaciones, contraindicaciones.
Descripción de la técnica pasos a paso: anestesia, incisiones, acceso, campo, elevación de la membrana, colocación de implantes, biomaterial, membrana y sutura.
Distintas alternativas: osteotomos, fresa, *safe scraper*, ultrasonidos,...

11:00 - 11:30 *Coffee break*

11:30 - 14:00 **PACIENTE EN DIRECTO:** elevación de seno

14:00 - 15:30 *Almuerzo*

15:30 - 18:00 Taller: Elevación de seno en modelo animal
Técnicas de sutura

18:00 - 18:30 *Coffee Break*

Curso Modular de Odontología Multidisciplinar

Módulo V. Regeneración Ósea Guiada. 4 días

- Manipulación de los tejidos blandos previa a ROG vertical
- Manejo del colgajo de reposición coronal y obtención de pasividad
- ROG Vertical: técnica paso a paso y videos
- Sutura: materiales y técnicas
- Reposición de la línea mucogingival tras ROG: distintos protocolos según la situación clínica
- Resolución de complicaciones
- Injertos en bloque: descripción paso a paso. ventajas e inconvenientes:
- Malla de titanio: paso a paso. ventajas e inconvenientes.
- Membrana de tetrafluoruro de etileno: ventajas e inconvenientes.

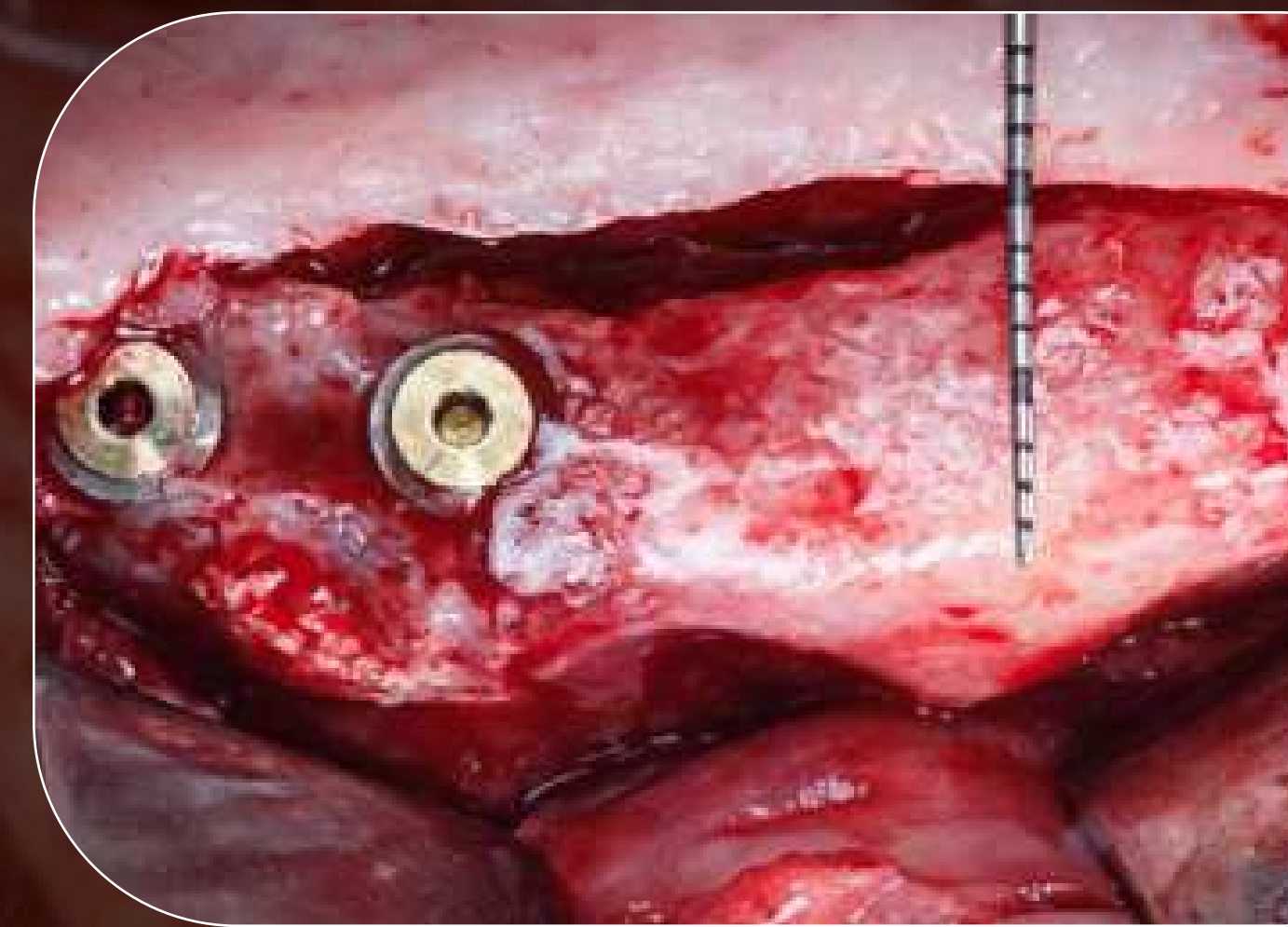

mañana

Contenido teórico

tarde

Contenido práctico

Paciente en directo
Elevación de seno



DÍA 3

9:00 - 11:00 Injertos en bloque: descripción paso a paso. ventajas e inconvenientes:
Malla de titanio: paso a paso. ventajas e inconvenientes.
Membrana de tetrafluoruro de etileno: ventajas e inconvenientes.

11:00 - 11:30 *Coffee break*

11:30 - 14:00 Manipulación de los tejidos blandos previa a ROG vertical
Manejo del colgajo de reposición coronal y obtención de pasividad
ROG Vertical: técnica paso a paso y videos
Sutura: materiales y técnicas
Reposición de la línea mucogingival tras ROG: distintos protocolos según la situación clínica
Resolución de complicaciones

14:00 - 15:30 *Almuerzo*

15:30 - 18:00 **PACIENTE EN DIRECTO:** ROG horizontal

18:00 - 18:30 *Coffee Break*

DÍA 4

9:00 - 11:00 ROG en área estética: diagnóstico, pronóstico y valoración de riesgos.
Cortical Split
Resolución de complicaciones

11:00 - 11:30 *Coffee break*

11:30 - 14:00 ROG.

14:00 a 15:30 Implantes cortos como alternativa a la regeneración. Complicaciones en ROG: prevención y tratamiento. Periimplantitis y su enfoque.

15:30 - 18:00 **PRÁCTICA:** Regeneración de defectos horizontales y verticales en cabeza de cerdo



Condiciones

Lugar de celebración del curso **Clínica MEDA. Avda Pérez Colino 22-24, local. 24402 PONFERRADA (León)**

Contacto **medaformacion@gmail.com**

Fechas provisionales

MÓDULO I. FOTOGRAFÍA , VÍDEO Y DIAGNÓSTICO. **30 enero -1 febrero 2020**

MÓDULO II. CIRUGÍA MUCOGINGIVAL BÁSICA Y AVANZADA. **23 - 26 septiembre 2020**

MÓDULO III. PRÓTESIS ESTÉTICA ADHESIVA. **28 - 31 octubre 2020**

MÓDULO IV. PERIODONCIA. **26 - 28 noviembre 2020**

MÓDULO V. REGENERACIÓN ÓSEA GUIADA. **13 -16 enero 2021**

MÓDULO VI. REHABILITACIÓN PROSTODÓNTICA. TALLADO, PROVISIONALES Y REGISTROS. **17-20 marzo 2021**

MÓDULO VII. IMPLANTES INMEDIATOS. **8 - 10 julio 2021**

MÓDULO VIII. REHABILITACIÓN MULTIDISCIPLINAR COMPLEJA. REPASO Y PRESENTACIÓN DE CASOS. **2 - 4 septiembre 2021**

Inscripción

Precio total del curso: **12.000€**. Módulos independientes: consultar.

Reserva de matrícula: **2.400€** por **transferencia bancaria o domiciliación bancaria antes del 30 de noviembre de 2019**.

Resto de pagos: **2.400€** por **domiciliación bancaria** en abril 2020, octubre 2020, abril 2021, julio 2021

Para cancelaciones realizadas antes de 30 días del comienzo del curso se reembolsará el 50 % del importe de la reserva.

Inscripción no reembolsable durante el mes anterior al comienzo del curso.

Máximo de inscripciones: **20 alumnos**. La reserva se realizará por orden de inscripción.

