

# Curso Modular de Odontología Multidisciplinar

## Módulo III. Estética Adhesiva. Carillas, inlays y onlays. 4 días

Indicaciones y contraindicaciones  
Conocimiento de los materiales  
Wax-up y Mock-up directo e indirecto  
Tallado: técnica e instrumental  
Microcarillas y non-prep  
Comunicación con el laboratorio: color y registros  
Provisionalización  
Cementado: técnica y materiales  
Ajuste oclusal y pulido

### Contenido teórico

### Contenido práctico

Paciente en directo: tallado y cementado de carillas

Taller: encerado, elaboración de llaves de silicona, tallado de carillas en fantomas, elaboración de provisionales y cementado



# Módulo III. Estética Adhesiva. Carillas, inlays y onlays. 4 días

## DÍA I

- 9:00 - 11:00
1. Diagnóstico estético y análisis de la sonrisa perfecta.
  2. Indicaciones y contraindicaciones de la carillas. Selección de material
  3. Planificación del tratamiento con carillas cerámicas. Wax-up y Mock up. Llaves para el tallado y para la provisionalización
  4. Tallado de las carillas: fresas necesaria. Sin tallado, microcarillas, tallado convencional. Cuándo colocar hilo de retracción. Tallado ante diastemas
  5. Registros: color, interoclusal, articulador
- 11:00 - 11:30 *Coffee Break*
- 11:30 - 14:00
6. Los provisionales: cuándo usarlos, selección de material y método de elaboración. Cuándo proteger los pilares. La hibridación de los muñones
  7. La cerámica en el laboratorio: tipos de cerámica
  8. Cementado de las carillas cerámicas. En qué casos hacer pruebas. Pruebas con glicerinas de color. Adhesión al diente y a la cerámica. ¿Con qué cementar y cómo?  
Aplicación de presión, prepolimerización y eliminación de excesos
  9. Ajuste de la oclusión y pulido final
  10. Reevaluación y registros fotográficos
- 14:00 - 15:30 *Almuerzo*
- 15:30 - 17:30 **PACIENTE EN DIRECTO:** Tallado de carillas
- 17:30 - 18:00 *Coffee break*
- 18:00 - 20:00 **PACIENTE EN DIRECTO:** Cementado de carillas

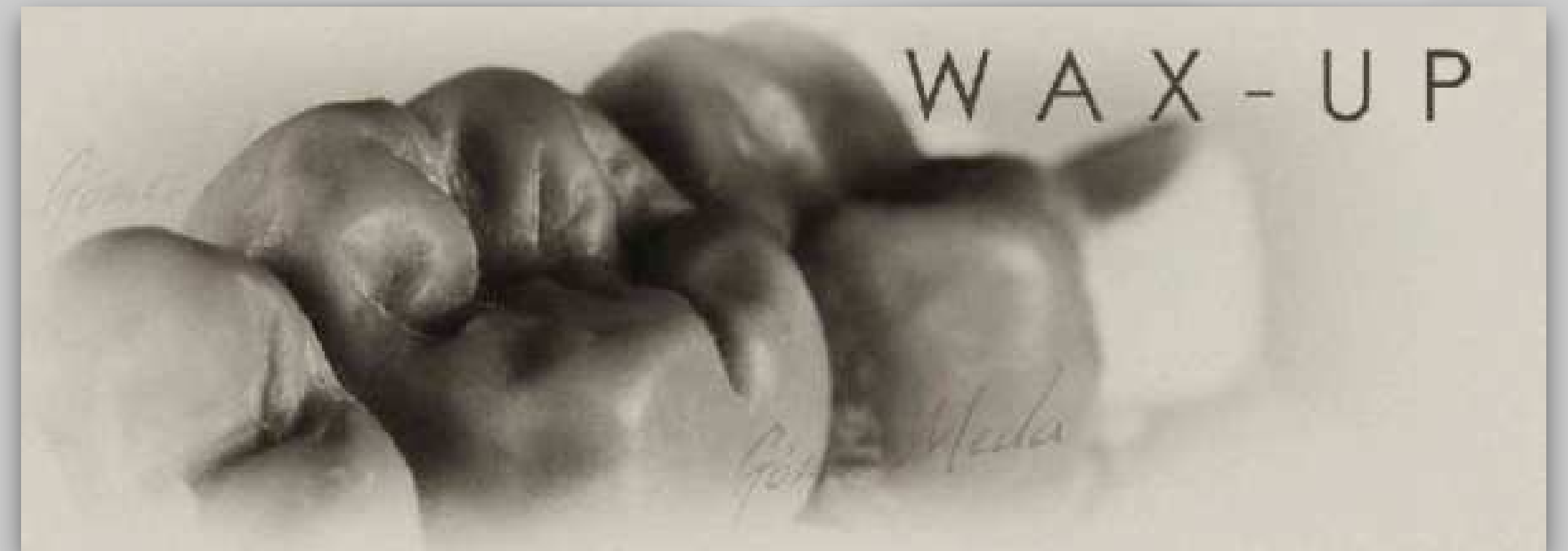

## DÍA 2

- 9:00 - 10:00 **PRÁCTICA:** encerado de un caso estético siguiendo los principios estéticos básicos
- 11:00 - 11:30 *Coffee break*
- 11:30 - 14:00 **PRÁCTICA:** preparación de guías y tallado de microcarillas y tallado clásico
- 14:00 a 15:30 *Almuerzo*
- 15:30 - 18:00 **PRÁCTICA:** confección de provisionales, cementado y acabado

# Curso Modular de Odontología Multidisciplinar

## Módulo III Estética Adhesiva. Carillas, inlays y onlays. 4 días

Cómo realizar y explicar un presupuesto  
Indicaciones y contraindicaciones de las incrustaciones  
Tallado: técnica e instrumental necesario  
Hibridación de la dentina  
Provisionalización  
Criterios de selección de material  
Cementado  
Ajuste oclusal y pulido  
Rehabilitación total adhesiva  
Protocolos para rehabilitación total de la boca erosionada.  
Nuevos protocolos DIGITALES: trabajo sin modelos ni siliconas  
Flujo DIGITAL en incrustaciones: nuevos materiales y distintos enfoques

### Contenido teórico

### Contenido práctico

Paciente en directo: tallado de onlays y cementado

Taller práctico: tallado de inlay, onlay, overlays, endocrown



## DÍA 3

9:00 - 11:00 La rehabilitación adhesiva frente al tallado clásico. Razonamiento y justificación  
Cómo explicar el tratamiento y el presupuesto para la satisfacción del paciente  
Indicaciones y contraindicaciones de las incrustaciones  
Criterios de selección de material.  
El flujo DIGITAL y cómo hacer eficiente el trabajo clínico

11:00 - 11:30 *Coffee Break*

11:30 - 14:00 Tallado: técnica e instrumental necesario. Cuándo realizar protección cuspídea.  
Hibridación de la dentina  
Provisionalización  
Cementado  
Ajuste oclusal y pulido

14:00 - 15:30 *Almuerzo*

15:30 - 18:00 **PACIENTES EN DIRECTO:** tallado de incrustaciones, escaneo intraoral y flujo DIGITAL

18:00 - 18:30 *Coffee break*

18:30 - 20:00 **PACIENTES EN DIRECTO:** cementado de incrustaciones

## DÍA 4

9:00 - 11:00 Desarrollo de casos de rehabilitación total adhesiva: paso a paso y debate.  
Diferentes protocolos para la restauración total de la boca erosionada

11:00 - 11:30 *Coffee Break*

11:30 - 14:00 **Presentación y discusión de casos** por los alumnos

14:00 a 15:30 *Almuerzo*

15:30 - 18:00 **PRÁCTICA:** tallado de inlay, onlay, overlay en fantomas.

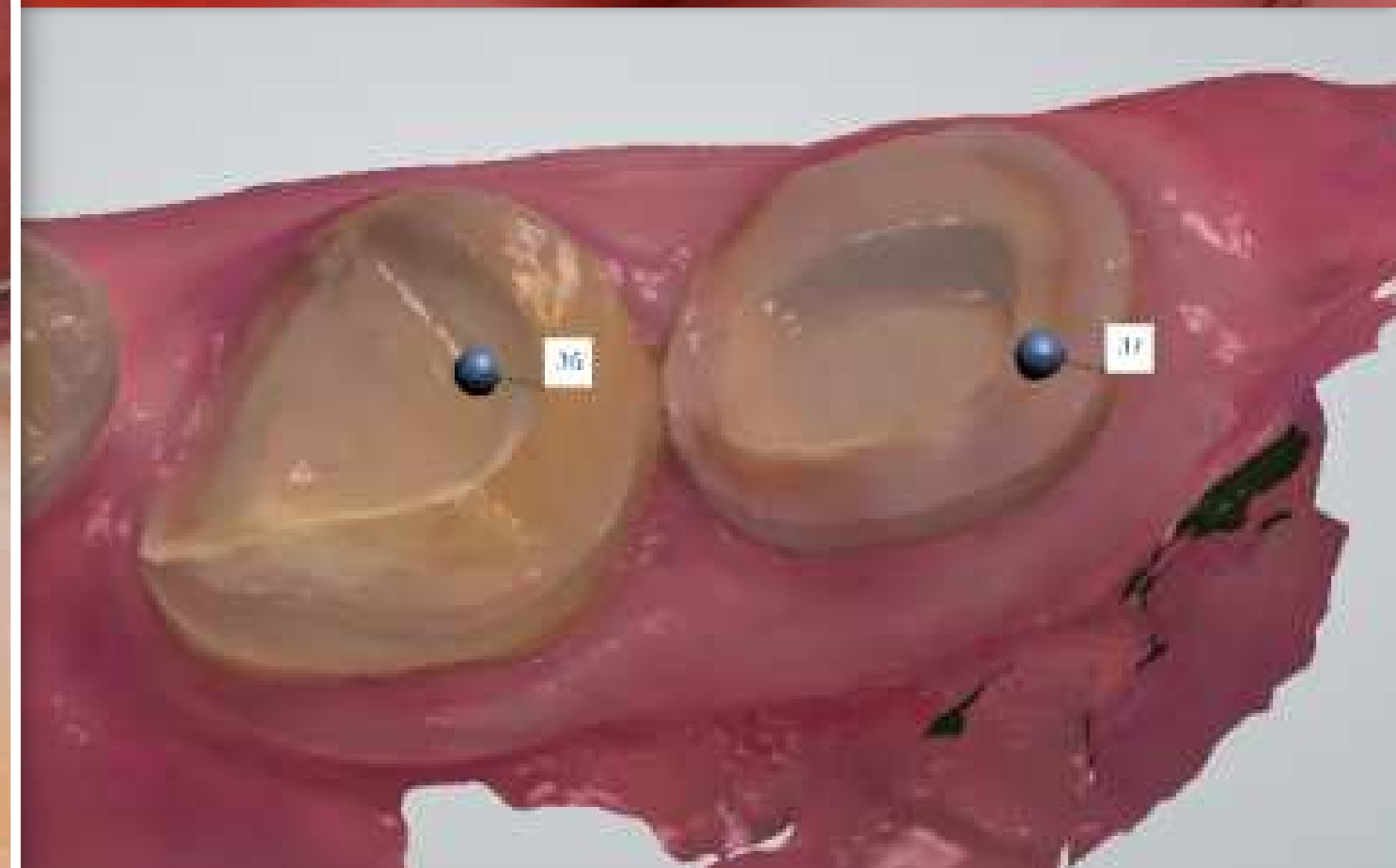



# Condiciones

Lugar de celebración del curso **Clínica MEDA. Avda Pérez Colino 22-24, local. 24402 PONFERRADA (León)**

Contacto **[medaformacion@gmail.com](mailto:medaformacion@gmail.com)**

## Fechas provisionales

MÓDULO I. FOTOGRAFÍA , VÍDEO Y DIAGNÓSTICO. **30 enero -1 febrero 2020**

MÓDULO II. CIRUGÍA MUCOGINGIVAL BÁSICA Y AVANZADA. **23 - 26 septiembre 2020**

MÓDULO III. PRÓTESIS ESTÉTICA ADHESIVA. **28 - 31 octubre 2020**

MÓDULO IV. PERIODONCIA. **26 - 28 noviembre 2020**

MÓDULO V. REGENERACIÓN ÓSEA GUIADA. **13 -16 enero 2021**

MÓDULO VI. REHABILITACIÓN PROSTODÓNTICA. TALLADO, PROVISIONALES Y REGISTROS. **17-20 marzo 2021**

MÓDULO VII. IMPLANTES INMEDIATOS. **8 - 10 julio 2021**

MÓDULO VIII. REHABILITACIÓN MULTIDISCIPLINAR COMPLEJA. REPASO Y PRESENTACIÓN DE CASOS. **2 - 4 septiembre 2021**

## Inscripción

Precio total del curso: **12.000€**. Módulos independientes: consultar.

Reserva de matrícula: **2.400€** por **transferencia bancaria o domiciliación bancaria antes del 30 de noviembre de 2019**.

Resto de pagos: **2.400€** por **domiciliación bancaria** en abril 2020, octubre 2020, abril 2021, julio 2021

Para cancelaciones realizadas antes de 30 días del comienzo del curso se reembolsará el 50 % del importe de la reserva.

Inscripción no reembolsable durante el mes anterior al comienzo del curso.

Máximo de inscripciones: **20 alumnos**. La reserva se realizará por orden de inscripción.

