

Curso Modular de Odontología Multidisciplinar

Módulo 2: Cirugía Mucogingival: básica y avanzada. 4 días

Injerto de conectivo e injerto epitelial libre. Sus variantes. Indicaciones y contraindicaciones.
Selección y tratamiento de zona donante.
Incisiones y suturas
Tratamiento post-operatorio.
Complicaciones y resolución



Contenido teórico

Contenido práctico

Paciente en directo: Injerto de conectivo e injerto gingival libre

Taller: Manejo de tejidos en cabezas de cerdo. tunelización y sobre, conectivo e injerto gingival libre



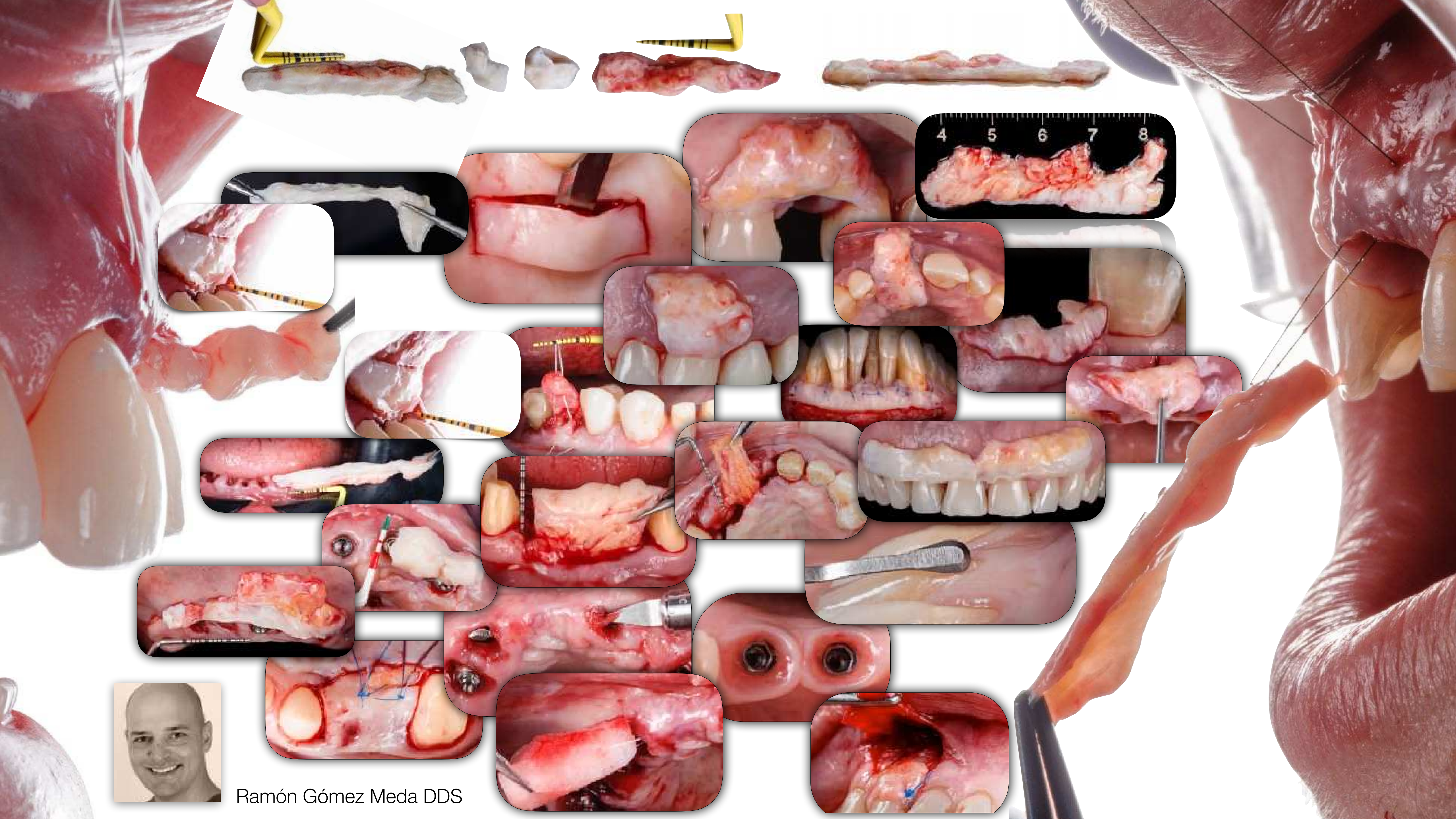

Ramón Gómez Meda DDS

DÍA I

9:00 - 11:00 Injerto de conectivo e injerto epitelial libre. Sus variantes. Indicaciones y contraindicaciones.
Selección y tratamiento de zona donante. Incisiones y suturas
Tratamiento post-operatorio.
Complicaciones y resolución

11:00 - 11:30 *Coffee Break*

11:30 - 12:30 Diseño de colgajos, incisiones y suturas

12:30 - 14:00 **ASISTENCIA A CLÍNICA:** revisión de casos clínicos y debate

14:00 - 15:30 *Almuerzo*

15:30 - 18:00 **PACIENTE EN DIRECTO:** injerto de tejido conectivo

18:00 - 18:30 *Coffee break*

18:30 - 20:00 **PACIENTE EN DIRECTO:** injerto epitelial libre

DÍA 2

9:00 - 11:00 Presentación y discusión de casos clínicos

11:00 - 11:30 *Coffee break*

11:30 - 14:00 **PRÁCTICA en cabeza de cerdo:** zona donante, receptora, tunelización, sobre y suturas

14:00 - 15:30 *Almuerzo*

15:30 - 18:00 **PRÁCTICA en cabeza de cerdo:** zona donante, receptora, tunelización, sobre y suturas (continuación)

Curso Modular de Odontología Multidisciplinar

Módulo 2: Cirugía Mucogingival: básica y avanzada. 4 días

Matriz dérmica acelular
Diseños de colgajo y suturas
Instrumental necesario
Colgajos pediculados
Regeneración de papilas
Otras técnicas mucogingivales

Contenido teórico

Contenido práctico

Taller: Manejo de tejidos en cabezas de cerdo. tunelización y sobre con biomateriales. Suturas

Paciente en directo: tratamiento de recesiones en dientes

Paciente en directo: técnica de sobre

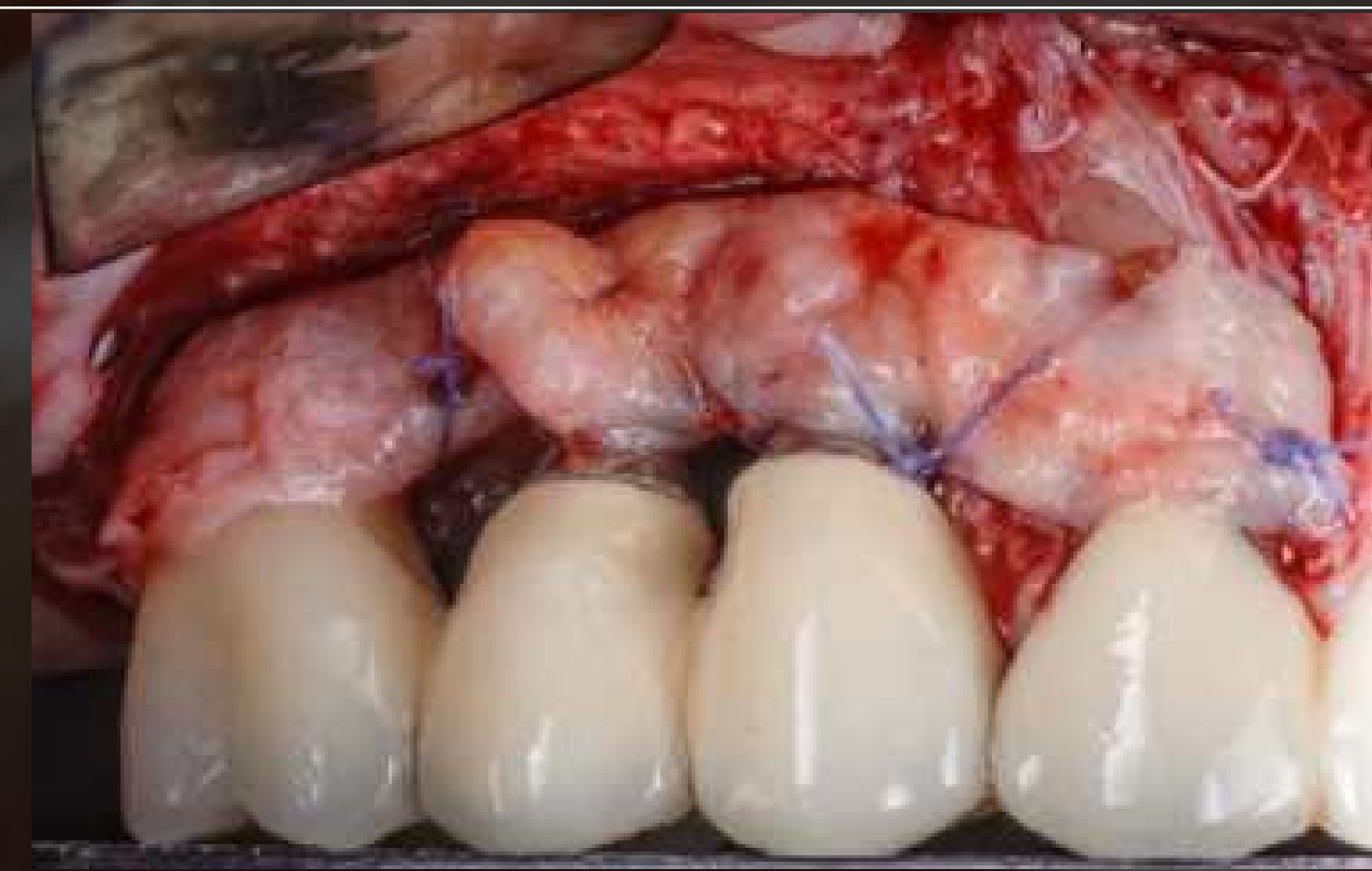

DÍA 3

- 9:00 - 11:00 Aloinjertos: Indicaciones, técnica, ventajas e inconvenientes. Selección del paciente y cuidados pre y post operatorios
- 11:00 - 11:30 *Coffee Break*
- 11:30 - 14:00 Diseño de colgajos, incisiones y suturas. Aplicaciones y técnicas: Langer y Langer, Zucchelli, Cho, pediculados... Descripción de las técnicas, indicaciones y casos clínicos.
- 14:00 - 15:30 *Almuerzo*
- 15:30 - 18:00 **PACIENTE EN DIRECTO:** Aloinjerto.
- 18:00 - 18:30 *Coffee break*
- 18:30 - 20:00 **PACIENTE EN DIRECTO:** Aloinjerto.

DÍA 4

- 9:00 - 11:00 Regeneración de papilas. ¡Un paso más allá! Diagnóstico minucioso y valoración de riesgos. ¿Cuándo nos compensa intentarlo ?
- 11:00 - 11:30 *Coffee break*
- 11:30 - 14:00 **PRÁCTICA** en cabeza de cerdo con biomateriales y suturas
- 14:00 a 15:30 *Almuerzo*
- 15:30 - 18:00 **Presentación de casos clínicos por los alumnos y debate**



Condiciones

Lugar de celebración del curso **Clínica MEDA. Avda Pérez Colino 22-24, local. 24402 PONFERRADA (León)**

Contacto **medaformacion@gmail.com**

Fechas provisionales

MÓDULO I. FOTOGRAFÍA , VÍDEO Y DIAGNÓSTICO. **30 enero -1 febrero 2020**

MÓDULO II. CIRUGÍA MUCOGINGIVAL BÁSICA Y AVANZADA. **23 - 26 septiembre 2020**

MÓDULO III. PRÓTESIS ESTÉTICA ADHESIVA. **28 - 31 octubre 2020**

MÓDULO IV. PERIODONCIA. **26 - 28 noviembre 2020**

MÓDULO V. REGENERACIÓN ÓSEA GUIADA. **13 -16 enero 2021**

MÓDULO VI. REHABILITACIÓN PROSTODÓNTICA. TALLADO, PROVISIONALES Y REGISTROS. **17-20 marzo 2021**

MÓDULO VII. IMPLANTES INMEDIATOS. **8 - 10 julio 2021**

MÓDULO VIII. REHABILITACIÓN MULTIDISCIPLINAR COMPLEJA. REPASO Y PRESENTACIÓN DE CASOS. **2 - 4 septiembre 2021**

Inscripción

Precio total del curso: **12.000€**. Módulos independientes: consultar.

Reserva de matrícula: **2.400€** por **transferencia bancaria o domiciliación bancaria antes del 30 de noviembre de 2019**.

Resto de pagos: **2.400€** por **domiciliación bancaria** en abril 2020, octubre 2020, abril 2021, julio 2021

Para cancelaciones realizadas antes de 30 días del comienzo del curso se reembolsará el 50 % del importe de la reserva.

Inscripción no reembolsable durante el mes anterior al comienzo del curso.

Máximo de inscripciones: **20 alumnos**. La reserva se realizará por orden de inscripción.

